

# ART

ことはじめ

2013  
autumn

vol.6

アートはきつと  
恋から生まれる。

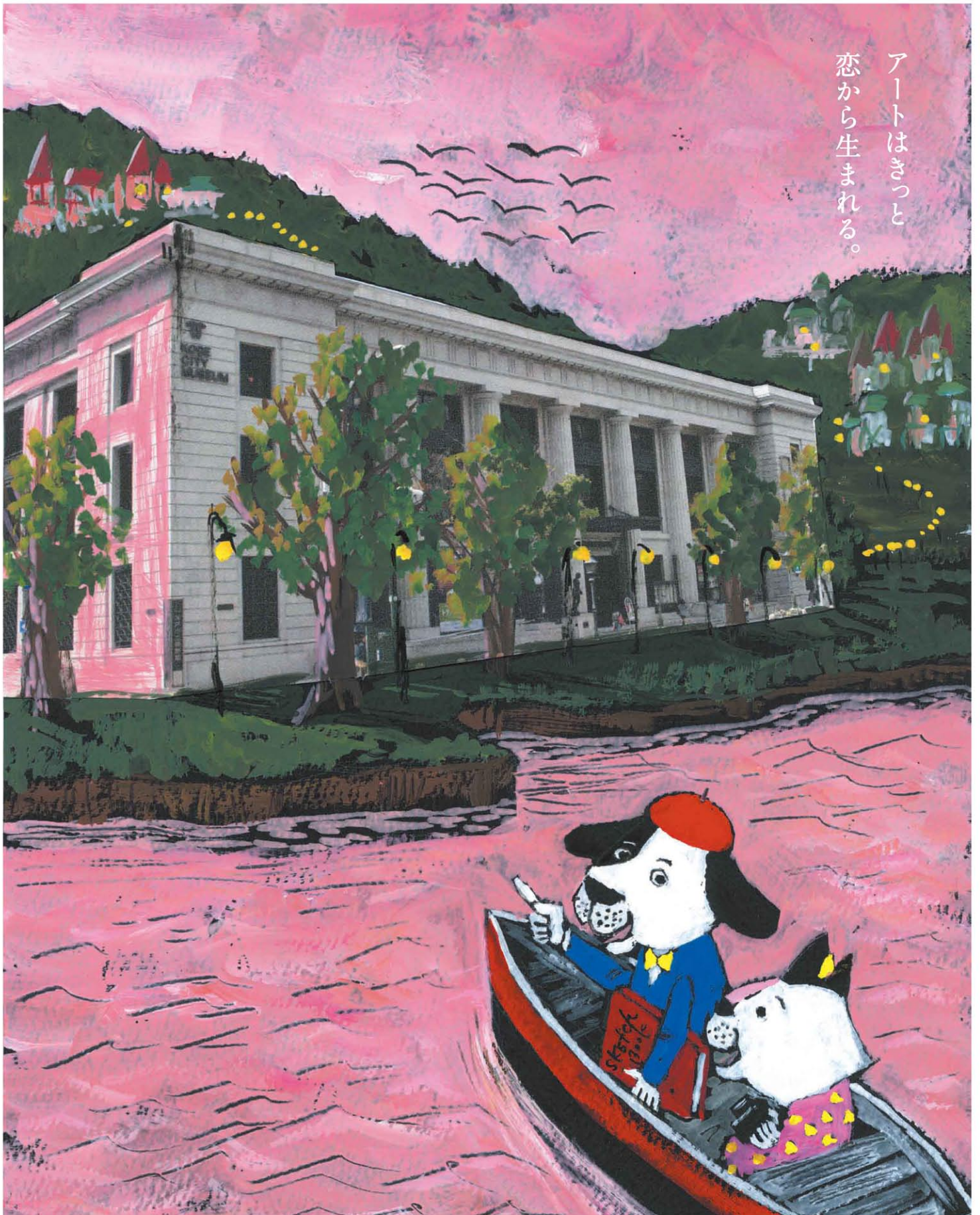



ルノワール、ゴッホ、ピカソ、モネ、アングル、ブーシェ…人生一度は見ておきたい名画が集結。  
プーシキン美術館展 フランス絵画300年 〈神戸市立博物館〉2013.9/28(土)~12/8(日)

# PUSHKIN

偉大なる恋のカタチ

Masterpieces of French Paintings  
from the State Pushkin Museum of Fine Arts, Moscow



1744年  
神話的、誘惑の瞬間。

フランソワ・ブーシェ  
「ユピテルとカリスト」油彩・カンヴァス、縦98×横72cm  
近づく女性の正体は、美しいカリストを自分のものにしてしようとする「女神ディアナに化身したユピテル(男神)」。作者の持ち味でもあるエロティックな効果が発揮された神話画の逸品です。

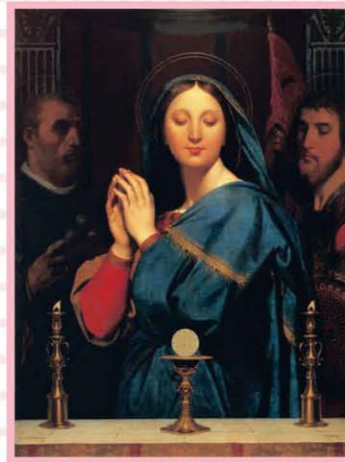

1841年  
長い指の女性がお好き!?

ジャン＝オーギュスト＝ドミニク・アングル  
「聖杯の前の聖母」油彩・カンヴァス、縦116×横84cm  
正確な描写のなかに、あえて不自然な部分を持ち込むという独自の美意識を持つ画家であったアングル。この作品、左右対称ですが、よく見ると聖母の首や両手の指が長すぎるって思いませんか?



1872-73年 光に対する一途な想い!?

クロード・モネ  
「陽だまりのライラック」油彩・カンヴァス、縦50×横65cm  
明るい陽射しのもと咲き誇るピンクのライラック、その下で憩う二人の女性に降り注ぐ木漏れ日。色彩の斑点を巧みに用いて鮮やかな光が描かれています。光の効果を追求した「光の画家」モネの革新的な技術が伺える作品。



1877年  
”大好き”な想いが生んだ名作。

ピエール＝オーギュスト＝ルノワール  
「ジャンヌ・サマリイの肖像」油彩・カンヴァス、縦56×横47cm  
ジャンヌの虜となったルノワールが彼女のもとへ足しげく通って描かれたと言われるこの作品。当時の肖像画にはめずらしい暖色系の色使いで愛らしく、まどろむような乙女の表情を描写。「ルノワール印象主義時代の中で最も美しい」と評される1枚です。

恋は盲目?  
実家のジャンヌは、肉付きがよく大柄な体格の持ち主。そんな彼女を作者は作品のなかで魅力的な女性に変身させた。愛人と噂されるほど仲が良かったと言われる二人、大好きという想いが最高の作品を描かせたのでは?

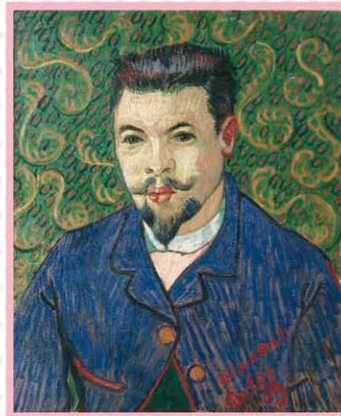

1889年 悲劇の一枚。

フィンセント・ファン・ゴッホ  
「医師レーの肖像」油彩・カンヴァス、縦64×横53cm  
モデルは入退院を繰り返したゴッホを世話した医師。ゴッホは絵の完成後、記念として医師にこの絵を贈ったのですが、気に入ってもらえず鶏小屋の穴をふさぐのに使われた、との逸話があります。



LOVE VOICE

素敵な出会いをおみやげに。  
プーシキン美術館展の開催を記念して、神戸の名店、名品がコラボレーション。素敵な出会いが限定グッズになりました。

Kobe INK物語  
「ルノワールピンク」  
(ナガサワ文具センター)

コンフィチュール「Jeanne (ジャンヌ)」  
シロップ「Maria (マリア)」(神戸モンシェリ)

今回の音声ガイドは、俳優の水谷豊さん。魅力的な声でナビゲートしてもらえば、観覧会がより楽しくなるはず!

監修/神戸市立博物館【学芸員】塚原 晃

秋のおすすめ♪ことはじめ展覧会

フランス国立  
クリュニー中世美術館所蔵  
貴婦人と一角獣展  
7/27(土)~10/20(日)  
国立国際美術館(大阪・中之島)  
お問い合わせ:TEL 06-6447-4680  
〒530-0005 大阪府大阪市北区中之島4-2-55  
【公式サイト】http://www.lady-unicorn.jp

「見る」「聴く」「触る」「味わう」「嗅ぐ」、作品に潜む謎は?

Check!

全長22mの作品!

「貴婦人と一角獣」は6面連作の大型織物(タピスリー)。麻の経糸(たていと)に、染めた毛や絹の緯糸(よこいと)を通して生み出された精密な図柄は見物です。



【特別展】沢沢敬三記念事業  
屋根裏部屋の博物館  
Attic Museum  
9/19(木)~12/3(火)  
国立民族学博物館(万博公園内)  
お問い合わせ:TEL 06-6876-2151  
〒565-8511 大阪府吹田市千里万博公園10番1号  
【公式サイト】http://www.minpaku.ac.jp

そこは、今の私たちが無くしたモノの宝庫でした。

Check!

貴重なコレクションの数々

近代化とともに失われていった玩具や、伝統的な日用品(民具)を収集した人物、沢沢敬三。大蔵大臣、民俗学研究者などの多彩な顔を持つ彼は、自宅にアチック・ミュージアム(屋根裏博物館)を設立し、重要有形民俗文化財に指定されたコレクションなど多数の資料を残しました。

約100体の達磨、足半(あしなか)草履、現在制作不可能な晴着など、値段をつけられない貴重な資料の数々が本展覧会でご覧いただけます。



New era for creations  
現代美術懇談会の軌跡  
1952-1957  
10/19(土)~11/24(日)  
芦屋市立美術館  
お問い合わせ:TEL 0797-38-5432  
〒659-0052 兵庫県芦屋市伊勢町12-25  
【公式サイト】http://ashiya-museum.jp

新しいアートのかたちを追い求めた芸術家たちの熱き作品。

Check!

ジャンルは一切不問

現代美術懇談会(ゲンビ)は、1952年に大阪で生まれた芸術の研究会。新しい造型を志す多くの芸術家が自由な発想で新時代のアート発展に貢献しました。戦後間もない1950年代初頭の芸術家たちの熱気を肌で感じられる見どころ満載です。

絵画、彫刻、工芸、書、いけばな…など、ジャンルにとらわれない、「新しい造型」を目指した作品が一挙60点(予定)公開!数々の情熱的な作品に圧倒されます。

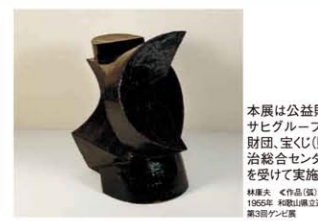

本展は公益財団法人アサヒグループ芸術文化財団、宝くじ(財団法人自治総合センター)の助成を受けて実施しています。

心を満たす休日に

## ART EVENT FESTIVAL

関西アートイベント情報

お一人様や恋人同士、親子でも楽しめるアートイベントが盛りだくさんです。

KYOTO EXPERIMENT  
京都国際舞台芸術祭 2013  
9/28(土)~10/27(日)  
京都芸術センター他

第17回  
京都の秋 音楽祭  
9/15(日)~11/30(土)  
京都コンサートホール

京都アートフェスタ  
artDive 2013  
10/26(土)・27(日)  
京都市勧業館 みやこめッセ

KYOTO CMEX  
2013  
9/6(金)~2014年3/9(日)  
京都太秦地域他

日本国内のみならず、ブラジル、フランス、イギリス、ドイツ、アルゼンチンから、世界の舞台芸術を牽引する先鋭的な作品、アーティストが京都に集結!既存のジャンル・枠組みを超えた未知なる表現に出会えます!

京都市交響楽団、大阪フィルハーモニー交響楽団、チェコ・フィル弦楽四重奏団など、国内外の著名な演奏家や、京都にゆかりのある演奏家たちが多彩に出演。魅惑の音色が、クラシックの殿堂に響きます!

過去最大となる約500名が出演!新進気鋭の若手アーティストによる様々なジャンルの作品が鑑賞できます。幅広い世代の方々から隔てなくアートに触れる事ができる機会、楽しめる機会を創出します!

京都を舞台に、映画、映像、ゲーム、マンガ・アニメなどをクロスメディア展開。11/23、24開催の「京都メディア・コミュニティ」では「メディア・コミュニケーション地域コミュニティ」の交流イベントを実施。

咲くやこの花芸術祭 2013  
10/18(金)~10/20(日)  
大阪市中央公会堂&大阪市役所

大阪発の芸術文化にじっくり触れられる3日間。桂南光さんから歴代の「咲くやこの花」受賞者が出演!「美術」「音楽」「演劇」「舞踊」「大衆芸能」文芸その他!5部門の受賞者による多彩なプログラムが満載です。  
http://www.sakuya-konohana.com

大阪 ヨーロッパ映画祭  
11/15(金)~25(月)  
阪急うめだホール&エルセラーンホール他

優れたヨーロッパ最新映画を鑑賞できるほか!世界のCMフェスティバル2013 in Osaka!朝の初回上映前にコーヒーと焼き菓子で振舞われる「モーニング chaud」など多彩なイベントが目押し!

OSAKA ART&HANDMADE BAZAAR vol.13  
9/28(土)・29(日)  
ATCホール

関西で最大級900名を超える作家・アーティストがATCに大集合!オリジナリティ溢れる作品の展示や販売で会場は大賑わい。アートファン、ハンドメイドファンなら見逃さないイベントです!

水と歴史の都 大阪ウォーク2013  
10/12(土)~10/13(日)  
大阪城公園 西の丸庭園

歴史と文化を感じながら、水都大阪のまちを体感。ウォーキングによる健康づくりはもちろん、自然に親しみ、多くの人々との触れ合いを楽しめます。世代を超えてみんなで一緒に大阪のまちを歩いてみませんか。  
http://www.osakawalk.jp/

〜港で出会う芸術祭〜  
神戸ビエンナーレ 2013  
10/1(火)~12/1(日)  
神戸市内3つのエリア

今年のテーマは「さく(saku)」。2009年で好評を得た神戸港・海上アート展が復活。メリケンパーク会場では「アート・イン・コンテナ国際展」など多彩な作品を展示。この秋、神戸のまちが芸術で彩られます。

神戸アートウォーク 2013  
9/1(日)~12/15(日)  
神戸市内各地

「神戸ビエンナーレ2013」や「六甲ミーツ・アート」など、神戸ならではのイベントや「神戸文化ホール」や「兵庫県立美術館」など、市内の各文化施設で行われる様々な催し物をめぐるスタンプラリーです。今回は新たに横濱忠則現代美術館が主催施設として加わりまし。  
http://www.kobe-bunka.jp/artwalk/2013/

神戸 アートマルシェ 2013  
10/4(金)~10/6(日)  
神戸メリケンパークオリエンタルホテル

全国各地からアートギャラリが集まり、ホテルの客室をギャラリーに大変身!個性豊かなアーティストの作品をホテルの一室という洗練された非日常空間でゆっくりと鑑賞することができます。

六甲ミーツ・アート 芸術散歩2013  
9/14(土)~11/24(日)  
六甲山上 9施設

六甲山の文化や景観をいかした現代アート作品を山上の9施設に展示。作品を見るほかに、六甲山上を周遊し、自然や眺望、文化や歴史といった、六甲山本来の魅力を感じ、再発見できます!

KOBE JAZZ STREET  
10/11(金)~10/13(日)  
(11日)は前夜祭  
三宮・北野坂界隈

日本最大、最も歴史のある国際的のトラディショナル・ジャズ・フェスティバル。国内外のミュージシャンが北野界隈に集結。様々なスタイルのジャズに触れます。アーティスト連による「レード」も必見。

アジア国際子ども映画祭 2013  
11/30(土)  
南あわじ市文化体育館

今年のテーマは「いじめ」。ホームビデオを使って3分間の映像を制作する子どもだけの映画祭。上位13賞に選ばれたと素晴らしい作品が表彰されています!今年は安田美沙子さんが来場予定。お問い合わせは tel.0799-37-3020まで

第14回 宝塚映画祭  
11/9(土)~11/15(金)  
宝塚市ネビピア

かつて「映画の都」だった「宝塚」、昭和の日本映画全盛期の一翼を担った宝塚生まれの作品や、映画館で観る機会が少なくなった国内外の優れた作品などを、選りすぐりで上映します!

第44回 奈良県芸術祭  
9/7(土)~11/30(土)  
奈良県内各地

誰でも参加できる多彩な催しが、県内各地で繰り広げられ、奈良の秋を彩ります。「総合フェスティバル」ではクラシック、ジャズ、フォークソングとジャンルを越えたコンサートを開催。ばんびひろふみさんがゲストで登場!

※マークはプレゼントがあります。次のページをご覧ください。



# あなたの街の美術館・博物館

無料ご招待券(各3組6名様)プレゼント実施中です!

<b>京都</b> <b>映画をめぐる美術</b> -マルセル・ブロータースから始める 9/7(土) ≫ 10/27(日)	<b>皇室の名品</b> -近代日本美術の粋 11/9(土) ≫ 1/13(月・祝)	<b>再興第98回院展 京都展</b> 9/20(金) ≫ 10/6(日)	<b>竹内栖鳳展</b> 近代日本画の巨人 10/22(火) ≫ 12/1(日)	<b>[特別展]極楽へのいざない</b> -練り供養をめぐる美術- 9/7(土) ≫ 10/20(日)	<b>[平常展]仏教の思想と文化</b> 第2期 11/9(土) ≫ 2/2(日)
 グラノーゾン (アール・ブルーム) 2013年 ©the artist 5	 川之島一初、高野権定、大倉家伝法(美術家鑑別) 明治36(1903)年 宮内庁三の丸尚書館所蔵(前期のみ) 6	 西田修実(月の笑) ※再興第98回院展 全作志業美術展 7	 【重要文化財】<絹画> 大正13(1924)年 山崎美術館 ※展示期間11/12-1/1 6	 (木造 阿弥陀如来立像) 鎌倉時代 蓮華寺蔵 9	 (仏立像) カマクラ 2-3世紀 10
<b>京都国立近代美術館</b> 京都市左京区岡崎円勝寺町 TEL.075-761-9900	<b>京都・美のタイムカプセル</b> 9/12(木) ≫ 12/1(日)		<b>魅惑の清朝陶磁</b> 10/12(土) ≫ 12/15(日)		<b>再興第98回院展 京都展</b> 9/20(金) ≫ 10/20(日)
 秋野不知(深山の春) 1992年 京都府蔵 11	 豆彩龍鳳文 静嘉堂文庫美術館 12	 (複製画)「乾坤」(肉筆彩色) 13	 蓮作タビス(個名の生活)より(恋愛の情景) 1500-1520年頃 羊毛、絹糸(現・MN-Grand Palais / Franck Raax / distributed by AMF-DNParison) 14	 工藤哲巳(人間ドラングスタとの共生) 1990-91年 国立国際美術館蔵 複製「鳥と犬」 ©ADAGP, Paris & JASPAR Tokyo, 2013 15	 (大仏) 16
<b>京都文化博物館</b> 京都市中京区三条高倉 TEL.075-222-0888	<b>京都国立博物館</b> 京都市東山区茶屋町527 TEL.075-525-2473	<b>京都・美術館「えき」KYOTO</b> 京都市下京区烏丸通小路下町東堀小路町 TEL.075-352-1111	<b>大阪 貴婦人と一角獣展</b> 7/27(土) ≫ 10/20(日)	<b>あなたの肖像</b> -工藤哲巳回顧展 11/2(土) ≫ 1/19(日)	<b>洗足敬三記念事業</b> 屋根裏部屋の博物館 Attic Museum 9/19(木) ≫ 12/3(火)
 (緑釉貼花 蓮珠文 碗) 北宋一頂時代(6世紀後半) 17	 (白磁彩) 唐子蓮草文 方型双耳壺 北宋時代(960-1127)初期 北京時代(960-1127)初期 河北省文物研究所蔵 16	 織田作之助写真 昭和11年(1946年) 19	 (重要文化財) (黒漆塗彫形大牛角立像) 20	 (唐鏡) 6世紀後半 大坂市立美術館蔵 山口コレクション 21	 (国宝 油滴天目茶碗) 鎌倉 皇区秀次所蔵 南宋時代(13世紀) 大阪府立東区美術館蔵 住友グループ寄贈 安宅コレクション ※前期展示 22
<b>白構壺コレクション</b> -中国古陶磁清玩 8/10(土) ≫ 11/4(月・振休)	<b>定窯・優雅なる白の世界</b> -窯址発掘成果展 11/23(土・祝) ≫ 3/23(日)	<b>[特別企画展]生誕100年記念</b> 織田作之助と大坂 9/25(水) ≫ 10/18(金)	<b>戦国アバンギャルドとその昇華</b> 変わり究×刀装具 11/2(土) ≫ 12/8(日)	<b>北魏 石造仏教彫刻の展開</b> DEVELOPMENT OF BUDDHIST SCULPTURE IN NORTHERN WEI DYNASTY, CHINA 9/7(土) ≫ 10/20(日)	<b>再発見!大坂の至宝</b> -コレクターたちが愛したたからもの 10/29(火) ≫ 12/08(日)
<b>大阪市立東洋陶磁美術館</b> 大阪市北区中之島1-1-26 TEL.06-6223-0055	<b>京都国立博物館</b> 京都市中央区大博前4丁目1-32 TEL.06-6946-5728	<b>大阪歴史博物館</b> 京都市東区東船場2丁目2-1 TEL.06-6946-5728	<b>大阪 国立国際美術館</b> 大阪市北区中之島4-2-55 TEL.06-6447-4680	<b>大阪市立美術館</b> 大阪市天王寺区茶臼山町1-82(天王寺公園内) TEL.06-6771-4874	<b>大阪 国立民族学博物館</b> 吹田市千里万博公園10-1 TEL.06-6876-2151
<b>いきもの いっぱい 大阪湾</b> -フナムシからクジラまで- 7/20(土) ≫ 10/14(月・祝)	<b>ミュシャの横顔</b> 7/13(土) ≫ 11/10(日)	<b>ミュシャが見たパリ</b> 時代を映すポスター 11/16(土) ≫ 3/9(日)	<b>兵庫 ブーシキン美術館展</b> フランス絵画300年 9/28(土) ≫ 12/8(日)	<b>生誕130年 橋本関雪展</b> 9/14(土) ≫ 10/20(日)	<b>昭和モダン</b> 絵画と文学 1926-1936 11/2(土) ≫ 12/29(日)
 (マッコウクジラ全身骨格標本) 23	 アルフォンス・ミュシャ (クワ・オ・ラ・マ) 1904年 複製、カンパナス 堺市蔵 24	 アルフォンス・ミュシャ (クワ・オ・ラ・マ) 1904年 複製、カンパナス 堺市蔵 25	 ビュールム オーギュスト・ルファール (ダンス・デ・マリーの舞) 1977年、複製、ルファール、複製、ルファール ©The State Pushkin Museum of Fine Arts, Moscow 26	 (木版) (左巻) 1918年 DIC/川村記念美術館蔵 27	 古賀春江 (雲の化粧) 1954年 神戸市立近代美術館蔵 28
<b>大阪市立自然史博物館</b> 大阪市東住吉区長島公園1-23 TEL.06-6697-6221	<b>大阪 堺市立文化館 アルフォンス・ミュシャ展</b> 堺市堺区田出井町1-2-200 ベルマージュ堺市民館2F-4F TEL.072-222-5533	<b>兵庫 神戸市立博物館</b> 神戸市中央区京町24 TEL.078-391-0035	<b>兵庫 神戸市立博物館</b> 神戸市中央区京町24 TEL.078-391-0035	<b>兵庫 生誕130年 橋本関雪展</b> 神戸市中央区臨海海岸1丁目1番1号 TEL.078-262-0901	<b>兵庫 昭和モダン</b> 神戸市中央区臨海海岸1丁目1番1号 TEL.078-262-0901
<b>涼をよぶロマンキモノ展</b> -夏の愉しみ- 7/18(木) ≫ 9/24(火)	<b>日本の男展</b> -メンズ・ファッションの源泉- 10/11(金) ≫ 1/7(火)	<b>THE COLLECTION 2013</b> 9/14(土) ≫ 10/27(日)	<b>ベン・シャーン展</b> 線の魔術師 11/2(土) ≫ 12/23(月・祝)	<b>マイホーム ユアホーム</b> 8/31(土) ≫ 10/6(日)	<b>ゲンビ New era for creations</b> 現代美術懇話会の軌跡1952-1957 10/19(土) ≫ 11/24(日)
 (特色織子地花柄縹単衣) (白磁製玉手椀等) NPO法人京都古物保存会蔵 29	 (アビレーン・クラブブレザー) 1962年 VANS くるすとゆめ8氏寄贈品 30	 豊田高志 (大阪の四季 新緑の大坂城) 1983年頃 リリカ、カラー紙 31	 [一日の静かなるに...リリカ]「マテルの手記」より (裏に似た多くの夜の静寂) 1968年、リリカ、大塚芳雄の複製 ©Estate of Ben Shahn / VAGA, N.Y. & JASPAR Tokyo, 2013 32	 浅田政志 <浅田家「国教館」> 2007年 タイプCプリント 作家蔵 34	 安部豊武 <作品> 1954年 個人蔵(国産) 2002年ゲンビ展 35
<b>兵庫 神戸ファッション美術館</b> 神戸市東灘区向洋町中2丁目9-1 TEL.078-858-0050	<b>兵庫 伊丹市立美術館</b> 伊丹市宮ノ前2-5-20 TEL.072-772-7447	<b>兵庫 伊丹市立美術館</b> 伊丹市宮ノ前2-5-20 TEL.072-772-7447	<b>兵庫 神戸市立博物館</b> 神戸市中央区京町24 TEL.078-391-0035	<b>兵庫 芦屋市立美術館</b> 兵庫県芦屋市伊勢町12-25 TEL.0797-38-5432	<b>兵庫 生誕130年 橋本関雪展</b> 神戸市中央区臨海海岸1丁目1番1号 TEL.078-262-0901

神戸ビエンナーレ2013  
**兵庫・神戸の仲間たち展**  
 10/1(火) ≫ 12/1(日)

兵庫・BBプラザ美術館  
 神戸市東灘区岩屋町4丁目2番7号 BBプラザF TEL.078-802-9286

**読者プレゼント**

35 ミュージアムぐるっとパス【関西】(10名様)  
 関西の美術館・博物館など、59施設で利用できる「無料入場券&割引券」がセットになった、お得なパス。うれしい特典付です。【普及版】1冊 1,000円(利用期間 2014年3月31日)をプレゼント。

36 「ぐるっとパス」オリジナルトートバッグ(10名様)  
 ぐるっとパスに関するお問い合わせ...  
 ミュージアムぐるっとパス-関西2013実行委員会  
 TEL.06-6444-2364 (10:00~17:00 ※土・日・祝を除く)

観覧チケット(各ご招待券3組6名様)

マークの番号1~34のいずれかをお選びください。

《応募方法》必要事項を明記の上、メールまたはハガキでご応募ください。

1 ご希望のプレゼント番号 ※マークの番号1~36(3つまで記入可) ※イベント名、展覧会名もご記入ください。

2 住所、氏名、年齢 ※住所は、プレゼントの送付先を、郵便番号からご記入ください。

3 アンケート 1) 本誌をどこで手にされましたか 2) 本誌へのご希望、ご感想

※発送は発送をもってかたせていただきます。応募の際、また個人情報はプレゼントの発送、または紙面利用の目的以外に利用することはありません。

ART  
 ことはじめの設置ご協力、  
 ありがとうございます。

【京都】京都国立博物館/京都国立近代美術館/京都市美術館/美術館「えき」KYOTO/龍谷ミュージアム/【大阪】国立国際美術館/大阪市立東洋陶磁美術館/大阪歴史博物館/大阪市立美術館/国立民族学博物館/大阪府立自然史博物館/堺市立文化館 アルフォンス・ミュシャ展/【兵庫】神戸市立博物館/兵庫県立美術館/BBプラザ美術館/神戸ファッション美術館/伊丹市立美術館/芦屋市立美術館